

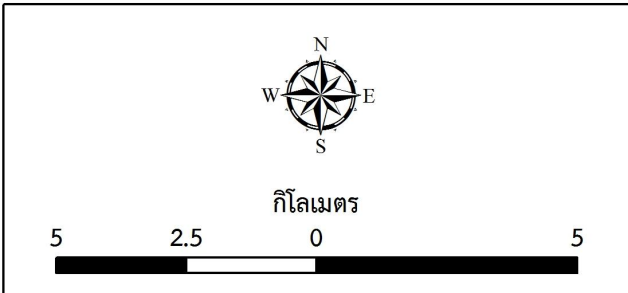

# แผนที่ดินปัญหา อ.ลำทับ จ.กระบี่

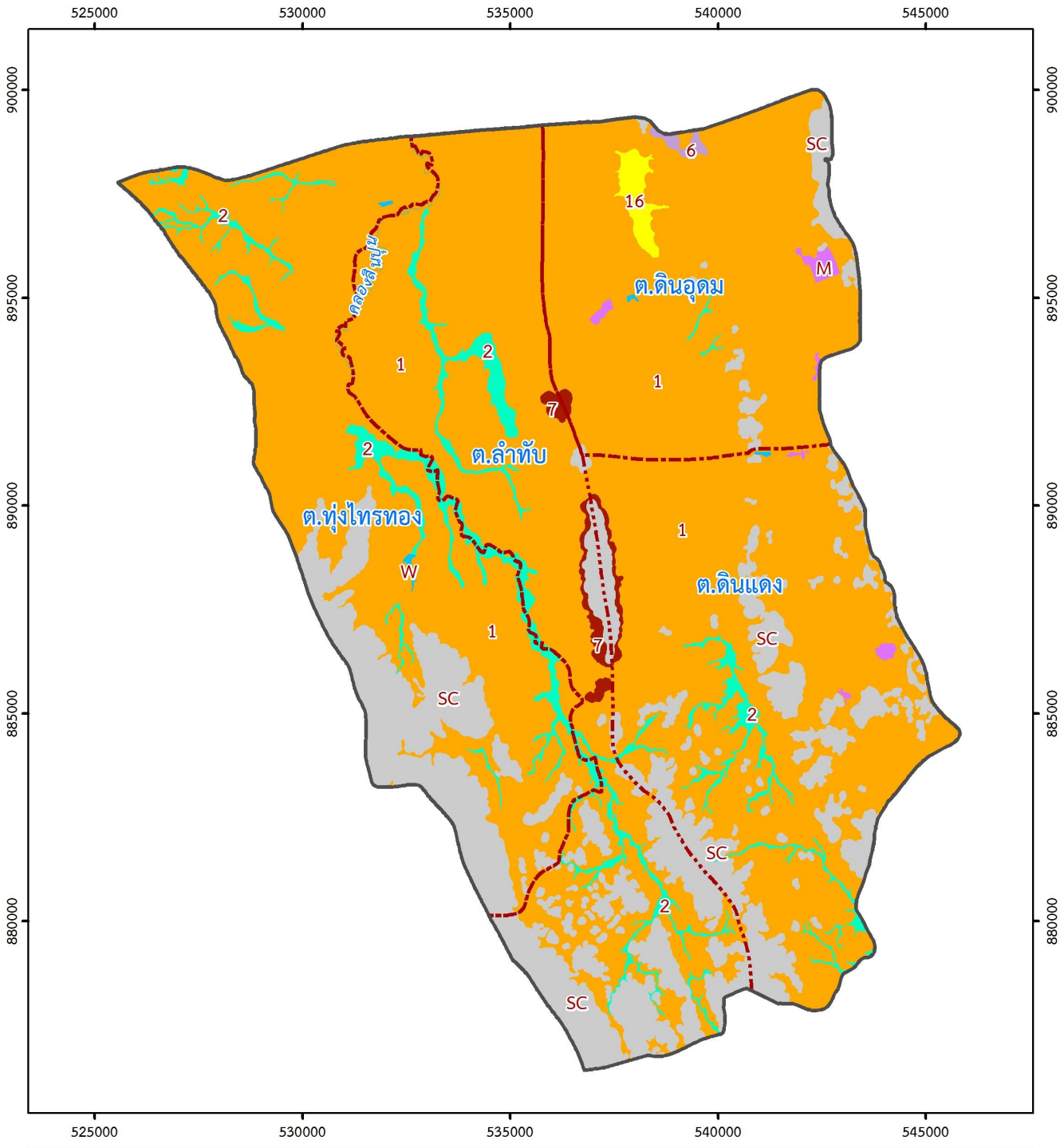

ลำดับที่	รหัส	คำอธิบาย	พื้นที่(ไร่)
1	1	ดินกรดในที่ดอน	135,051.34
2	2	ดินกรดในที่ลุ่ม	7,180.75
3	6	ดินต้นในที่ดอนถึงชั้นลูกรัง ก้อนกรวด หรือเศษหิน	266.33
4	7	ดินต้นในที่ดอนถึงชั้นหินพื้น	1,118.83
5	16	ดินในที่ลุ่ม	866.14
6	M	พื้นที่เบ็ดเตล็ด	563.41
7	SC	พื้นที่ลาดชันเชิงซ้อน	30,826.43
8	W	พื้นที่น้ำ	130.44
พื้นที่ทั้งหมด			176,003.67